

# Efectos de Fumar

## Sistema Respiratorio

## Sistema Cardiovascular

Cigarrillo comercial

- Bronquitis crónica y enfisema
- Asma
- Fibrosis quística
- EPOC
- Neumonía

Adrenalina: Aumenta la presión arterial, la frecuencia respiratoria y la frecuencia cardíaca.  
**\*Aumenta el riesgo de enfermedades cardíacas, infarto y embolia.**

cigarro artesanal

Igual que el cigarrillo convencional

Igual que el cigarrillo convencional

vaper

- Asma
  - Fibrosis quística
  - EPOC
- \*Otros efectos en estudio.

Nicotina = Tóxico Cardiovascular

- Aumenta ritmo cardiaco y presión arterial.
- Arritmias y riesgo de coágulos

**\*Aumenta riesgo de infarto al doble!!**

maihuana

- Asma
  - Fibrosis quística
  - EPOC
  - Sinusitis
  - Bronquitis
- \*otros efectos en estudio

- Aumenta la frecuencia cardiaca
- Personas con hipertensión, enfermedades cardiovasculares y arterioesclerosis coronaria tienen **alto riesgo de enfermedad grave.**

## Cáncer

## Salud mental y neurodesarrollo

Cigarrillo comercial

- Cáncer de pulmón, boca y faringe.
- Leucemia y otros tipos de cáncer.

Estimula el sistema nervioso central --> Producción de DOPAMINA --> Satisfacción y placer  
 -En ausencia de tabaco:

- Irritabilidad
- Problemas de atención
- Problemas para dormir

cigarro artesanal

Igual que el cigarrillo convencional

Igual que el cigarrillo convencional

vaper

El "vapor" (**aerosol**) altamente caliente forma compuestos orgánicos cancerígenos.

- Boca
- Pulmonar
- Otros.

- Nicotna --> Efectos sobre el desarrollo y actividad cerebral (= al tabaco)
- Etanol--> Efectos en el sistema psicomotor

maihuana

- Boca
- Pulmonar
- Laringe
- Otros.

- Síndrome amotivacional
- baja capacidad de concentración y memorización
- Temblores e inestabilidad.
- Altera percepción de la visión, sonido y tacto.
- Afecta el ánimo y la interacción social (**Depresión y ansiedad**)

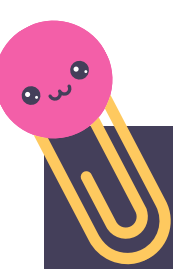

# Efectos de Fumar



## Boca y digestión

## Otros

Cigarrillo comercial

- Aumento del apetito.
- **Caries**
- Periodontitis
- Pérdida de piezas dentales

- Sobredosis y Síndrome. de Abstinencia
  - Influye en el desarrollo de cataratas y diabetes tipo II
  - Riesgo de aborto o muerte fetal
- \*Contiene más de más de 7.000 sustancias químicas y alquitrán**

cigarro artesanal

Igual que el cigarrillo convencional

- Sobredosis y Síndrome. de Abstinencia
  - Riesgo de aborto o muerte fetal
- \*Contiene alquitrán**

vaper

- **Caries**
- Periodontitis
- Pérdida de piezas dentales

**Contiene metales pesados --> daños graves a la salud**

Mariguana

- Aumento del apetito.
  - **Caries**
  - Periodontitis
  - Pérdida de piezas dentales
- \*En embarazo y lactancia: riesgo fetal y traspaso a través de la leche materna.**

- Infertilidad
  - Alteraciones del sistema inmune
  - **Síndrome de abstinencia.**
- \*Contiene alquitrán**

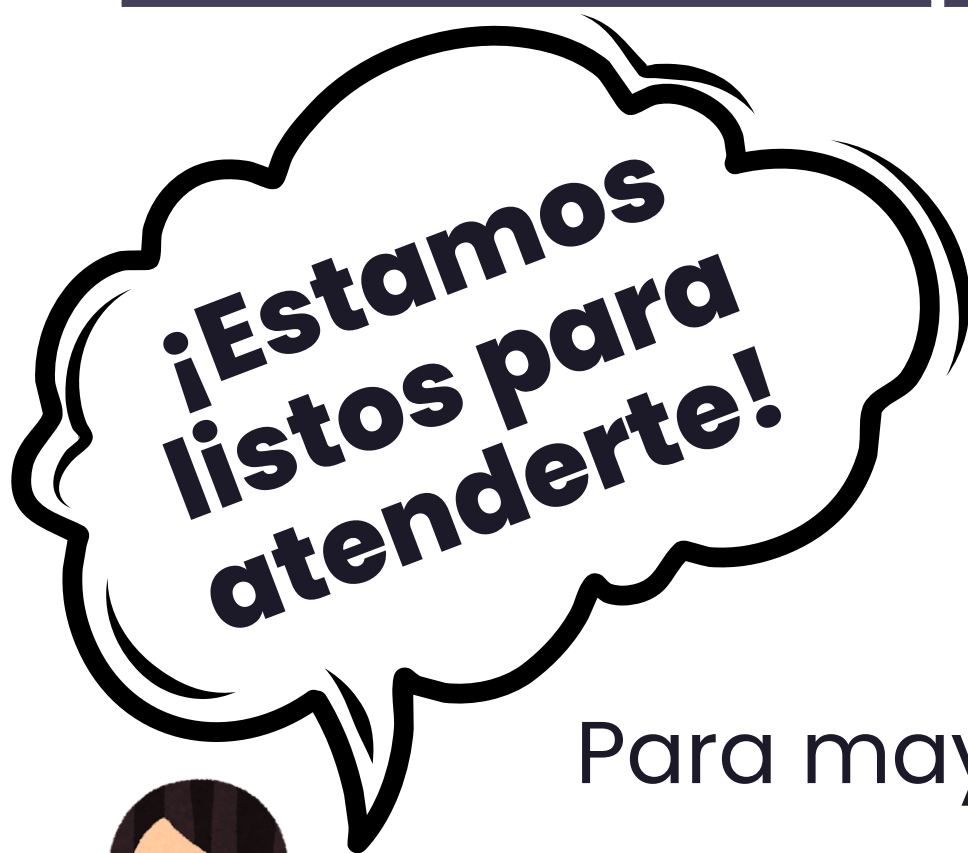

Para mayor información:

**+56953532059**

Caupolicán 2001  
CESFAM Villarrica

**dirohvillarrica@gmail.com**